



CATA VEN TURA

escola infantil





CATA VEN TURA

escola infantil

Bem-vindo à Cataventura!

A **Cataventura** é uma escola de educação infantil de Caxias do Sul (RS) que segue a metodologia Montessori, promovendo uma educação de respeito e carinho com as crianças. Por aqui, nos dedicamos ao estudo contínuo dessa pedagogia, aliando nossa caminhada teórica à nossa formação como pessoas melhores através do percurso psicoterapêutico. Pois quem somos se reflete no que vivemos e, portanto, nos exemplos que transmitimos.

Continue lendo para conhecer melhor a nossa escola e tirar suas dúvidas sobre nosso método de ensino.

Sumário

 menu Interativo
CLIQUE E ACESSO!

CATA
VEN
TURA

 **04** Quem Somos Nós?

 **05** Os Cuidados da proposta Montessori

 **09** Quem faz Parte da Cataventura?

 **12** Como fazemos a adaptação, acolhimento e readaptação na Cataventura

 **16** As Turmas na Cataventura

 **19** O Ambiente da Escola

 **23** O que a Cataventura oferece às crianças e suas famílias?

 **25** Comunicação Família e Escola

 **28** Quais São as Necessidades da Família

 **32** Valores da Cataventura

 **34** Formas de Pagamento

 **36** Atividades Extras

 **38** Documentação Necessária para a Matrícula

 **40** Dados para Depósito



Quem Somos Nós?

A **Cataventura** foi criada em Junho de 2017, fruto do desejo da nossa diretora pedagógica, Laina Brambatti, de construir uma escola cujo olhar fosse voltado a quem mais interessa: as crianças. Ao descobrir a metodologia criada por Maria Montessori, viu ali a possibilidade dessa nova forma de educar.

Nossa escola oferece um ambiente rico em possibilidades que preparam a criança para a vida. Proporcionamos muitos momentos de aprendizado junto à natureza, com muito movimento e experimentação. Nossa escola é um laboratório feito sob medida para que as crianças desenvolvam seu potencial integralmente. Tudo isso caminhando lado a lado com o desenvolvimento da autonomia, do respeito e da expressão emocional em um ambiente com amplo contato com a natureza, onde a infância pode ser vivida em sua excepcional simplicidade.



Os cuidados da proposta Montessori

Os cuidados da proposta Montessori

Seguindo a metodologia Montessoriana, temos 3 eixos principais que guiam nossas ações. São eles:

Cuidado de Si:

Promovemos o autocuidado, incentivando todos os adultos envolvidos no cuidado com a criança a observarem suas próprias necessidades físicas e emocionais, bem como respeitamos essas necessidades, as diferenças e nos esforçamos para manter uma escuta ativa dos posicionamentos pessoais. As educadoras possuem acesso à psicóloga para orientações e acolhimento, além de espaço e incentivo para a saúde integral. Possuem auxílio saúde e folgas compensatórias também para períodos de sobrecarga emocional. Assim, além de estarem psicologicamente preparadas para o trabalho e convivência com as crianças, também ensinam a elas que está tudo bem precisar de uma pausa e, principalmente, investir em sua própria saúde.

Além de todo o carinho consigo mesmo, cuidar de si também envolve o exercício autocrítico, a identificação das próprias necessidades, fazer escolhas com autonomia e assumir suas responsabilidades. E queremos que nossas crianças sejam incentivadas, desde cedo, a desenvolver esse olhar carinhoso consigo mesmas, principalmente através de exemplos.





Os cuidados da proposta Montessori

Cuidado com o outro:

Este cuidado envolve a abertura para a diferença. O reconhecimento do outro como ser, único, original, com uma história de vida e sentimentos próprios. Exige que reconheçamos a novidade que cada ser é no mundo de relações e, portanto, pressupõe que este seja considerado sempre a partir de si mesmo.

Logo, reconhecer o outro só é possível quando há escuta atenciosa e, ao mesmo tempo, demanda a comunicação clara das necessidades que surgirem. Isso tudo exige paciência, pois relações de alteridade são jogos de linguagem complexos e a compreensão só é possível onde há tempo.

Não há possibilidade de compreensão imediata, todo o processo de conhecer acontece de maneira contínua e está sujeita a uma série de fatores internos e externos. Portanto, no cuidado com o outro se faz indispensável respeitar os tempos e os espaços solicitados, bem como os limites e a disponibilidade emocional para a troca que se deseja.

Os cuidados da proposta Montessori

Cuidado com o ambiente:

O cuidado com o ambiente parte do pressuposto de que vivemos uma relação de interdependência em todos os momentos: nós e os outros, nós e o mundo social, nós e a natureza, conosco mesmos em nossa relação com a vida. Ambiente inclui tudo o que faz parte da vida dos sujeitos, mas não é um sujeito. Isso inclui bens materiais, como objetos de consumo e bens imateriais, como a cultura.

Além disso, podemos nos referir ao ambiente como uma sensação resultante dos diferentes modos de ser reunidos em um determinado espaço, como quando falamos que “um ambiente é acolhedor” ou “um ambiente é pesado”. Sendo assim, cuidar do ambiente é zelar pelo espaço público ou privado de interação entre os seres e a vida.

Todos os seres vivos precisam ser considerados devido ao fato de a natureza ser um macrocosmo sem o qual nenhum de nós pode viver. A educação cósmica consiste em compreender essa relação de implicação e interdependência na qual tentamos encontrar harmonia entre ordem e caos, previsível e imprevisível, educação e autoeducação.





Quem Faz Parte da Cataventura?



Quem faz parte da cataventura?

Não fazemos nada sozinhos nessa vida, não é mesmo? Então, com a educação das nossas crianças não teria como ser diferente. Na **Cataventura** contamos com uma equipe de profissionais especializados em suas respectivas áreas e que também contam com treinamentos constantes para estarem alinhados com as propostas da escola e da metodologia Montessoriana.

Compartilhamos nossas experiências em reuniões frequentes da equipe, nas quais explanamos nossa visão do funcionamento das turmas, das rotinas, do trabalho em equipe e da organização do ambiente. Proporcionando um local saudável e acolhedor para todos que dele fazem parte.

Quem faz parte da cataventura?

Além de contar com um excelente grupo de profissionais da educação, também temos em nossa equipe profissionais da área da psicologia e da nutrição. Ambos auxiliam as crianças, oferecendo uma perspectiva diferenciada de suas áreas, tanto pela competência profissional quanto pelo fato de acessarem fontes diferentes e não estarem envolvidos diretamente no dia a dia da escola.

O papel da coordenação e da direção nessas ações é o de, muito além do que gerenciar a escola, realizar a interlocução entre os diversos envolvidos no processo educacional. Assim como compreender o período sensível das crianças, bem como suas necessidades de modo geral.

E claro que os pais, do seu modo, também fazem parte da nossa equipe. Além de incentivarmos que as ações desenvolvidas na escola sejam propagadas também em casa, promovemos reuniões constantes com os pais, visando sempre que escola e família andem juntas.





Como fazemos a adaptação, acolhimento e readaptação na Cataventura



Adaptação

A **adaptação** escolar ocorre nos primeiros momentos da criança na escola, com as educadoras, os colegas e a nova rotina e pode ser um momento muito sensível. Assim como na natureza, as mudanças demandam um tempo no qual assimilamos o que acontece para posteriormente sentirmos segurança sobre as novidades. Esse período é de mudança para todos os envolvidos, por isso, é de extrema importância que os adultos estejam preparados e que respeitem o tempo da criança, considerando que cada indivíduo possui seu próprio processo e isso demanda diálogo e paciência.

Acolhimento

O acolhimento da criança é realizado pela família e pela escola. Isso significa legitimar os sentimentos que surgem oferecendo suporte para que a criança possa sentir e elaborar uma compreensão. A escola acolhe a família ao convidá-la a permanecer na recepção até que sinta segurança, ao ofertar o serviço de câmeras, ao enviar relatos, fotos e vídeos, em reuniões pedagógicas de orientação, disponibilizando a escuta psicanalítica, em atividades realizadas para aproximar a família das rotinas, ambientes e colaboradores. Assim, buscamos construir laços afetivos de confiança, indispensáveis para as trocas que favorecem as crianças, o foco de todo nosso trabalho conjunto.





Readaptação

A readaptação pode ocorrer quando a criança permanece um tempo longe da escola, seja por conta do recesso, feriados ou viagens, seja por outros momentos nos quais saímos da rotina, e é necessário se ajustar a ela novamente. Também pode ocorrer quando chegam novas crianças ou profissionais na escola, bem como, quando acontecem mudanças na dinâmica familiar. Para que tal vivência possa ser tranquila, pedimos que a família mantenha a criança informada da rotina de forma lúdica (por meio de desenhos, ou mostrando o calendário) e mantenha uma certa previsibilidade.

Em casos de afastamento por férias ou motivos de saúde, por exemplo, organize-se com tempo para poder dar a atenção necessária caso surjam inseguranças e angústias. Sugerimos que seja feita uma caminhada antes de chegar na escola e/ou que a criança venha caminhando e não no colo, para que elas possam observar o ambiente em volta e se preparar para a entrada.



As Turmas na Cataventura

As turmas na Cataventura

As turmas são divididas em idades mistas:

Nido I e II

De 18 meses a 3 anos completos

G1 e G2

de 3 a 5 anos e 11 meses.

As turmas são divididas em idades mistas: Nido I e II, de 18 meses a 3 anos completos, e G1 e G2, de 3 a 5 anos e 11 meses.

Cada turma tem um número máximo de crianças e de profissionais para atendê-las, de acordo com as idades. As turmas Nido têm um limite de 15 crianças. Turmas G1 e G2 podem contar com 23 crianças. Ambas contam com educadores e auxiliares em sala. Poderá haver alteração no número caso existam crianças com necessidades especiais, caso a turma tenha majoritariamente crianças da faixa etária mais jovem (18 meses no Nido, 3 anos no G1) ou temporariamente em caso de transição para nova turma, até que se finalize o período de transição.

Na pedagogia Montessoriana, seguida pela nossa escola, o educador serve como guia e observador das situações. Ele está sempre acompanhando todas as escolhas e atividades das crianças e pronto para auxiliar quando for necessário.

Todavia, esse guia é coadjuvante no processo, apoiando e oferecendo um contexto propício para que a criança sinta que aprendeu por conta própria. Por isso, entendemos que tendo dois educadores em cada turma, todas as crianças podem ser atendidas rápida e individualmente.



As turmas na Cataventura

Além disso, trabalhamos em três turnos, sendo: integral A, B ou C, ou somente à tarde. A carga horária é definida conforme o que for solicitado por cada família, porém, sempre seguindo nosso regimento interno que delimita que as crianças não podem passar mais de 10 horas diárias na escola – salvo em situações de caráter excepcional, nas quais disponibilizamos as “horas help”, ou seja, horas extras que podem ser contratadas pelos pais e são pagas à parte do valor da mensalidade.

Frequentemente realizamos reuniões por grupos de profissionais, fazendo conversas com os que atendem as turmas Nido e G1/G2 separadamente. Nesses espaços, trocamos experiências a respeito de cada criança e pensamos, em conjunto, como podemos apoiá-la em seus momentos e necessidades. Além de observar se há, ou não, necessidade de contatar a família e/ou realizar encaminhamentos para avaliações com outros profissionais.

Nesses momentos analisamos com profundidade cada criança individualmente, bem como, o conjunto de experiências em um período significativo de tempo, capaz de indicar seu desenvolvimento após diferentes abordagens.



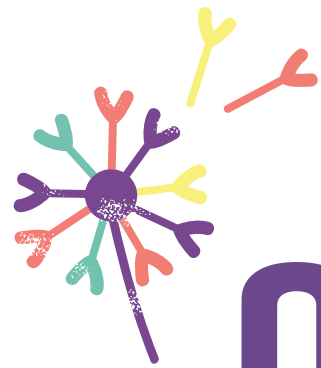

O Ambiente da Escola



O ambiente da escola

Nosso ambiente é organizado e reorganizado para oferecer opções de acordo com as necessidades observadas. A rotina garante ciclos de trabalho que oferecem diferentes modalidades de acesso a esse ambiente. As observações, vídeos e fotos feitos pelos educadores servem como panorama dessas interações através do tempo, orientando os planos gerais e individuais (realizados semanalmente), os laboratórios (projetos semestrais) e, juntamente com o resultado das interações e do vínculo, são o guia para as intervenções individuais e/ou com a família.

Na Cataventura, apesar de termos turmas pequenas, priorizamos por espaços amplos, que permitem maior mobilidade e favorecem o desenvolvimento motor, além de proporcionarem maior conforto e acolhimento. Outra vantagem de garantir espaços arejados é que eles dificultam a proliferação de vírus e bactérias, diminuindo o índice de doenças entre as crianças.

O ambiente da escola

Um grande diferencial da nossa escola é que não temos aparelhos de televisão em nenhum de nossos ambientes. Essa é uma escolha que incentiva a brincadeira, o movimento e a expressão da criatividade das crianças. A quantidade e a velocidade dos estímulos apresentados pelas TVs não correspondem aos mesmos parâmetros do mundo real. A principal consequência dessa exposição é a crença de que o mundo real deveria funcionar como o mundo tecnológico.

Além disso, através de desenhos, a televisão oferece fantasia em excesso, simplificando informações complexas ou apresentando seres, comportamentos e consequências, de modos absurdos para o mundo real. Como a criança ainda está aprendendo a distinguir realidade de fantasia, pode desenvolver insegurança, ansiedade, intolerância à frustração e até se expor a situações perigosas na tentativa de repetir o que viu nos programas.





O ambiente da escola

Sendo assim, optamos por oferecer um ambiente que proporciona o contato com a natureza através da exposição ao ar livre em um amplo jardim com diversas possibilidades para brincadeiras na água, terra e areia, entre outras. O contato com a natureza melhora a percepção da passagem do tempo, da organização e funcionamento de ecossistemas e também é um importante fator para a regulação emocional. Além disso, possibilita que as crianças se movimentem, explorem, descubram, experimentem sensações e desenvolvam seu conhecimento sobre diferentes formas de vida e, também, sobre a sociedade em um ritmo mais viável e realista.



**O que a Cataventura
oferece às crianças
e suas famílias?**

O que a Cataventura oferece às crianças e suas famílias?

- ✓ Adaptação e readaptação com acolhimento individualizado
- ✓ Acompanhamento nutricional escolar
- ✓ Acompanhamento pedagógico em perspectiva montessoriana
- ✓ Projeto de inteligência emocional com supervisão psicanalítica
- ✓ Alimentação completa rica em integrais, orgânicos e baixo teor de açúcar
- ✓ Materiais pedagógicos especializados
- ✓ Comemoração de aniversário com bolo
- ✓ Orientação educacional às famílias em reuniões de pais bimestrais
- ✓ Assessoria pedagógica semestral às famílias
- ✓ Ambiente amplo e preparado, conforme os períodos de desenvolvimento das crianças
- ✓ Ampla área verde com experiências sensoriais
- ✓ Relatórios diários individualizados
- ✓ Vídeos e fotos semanais
- ✓ Laboratórios semanais de musicalização, movimento, faz de conta, cultura e arte no currículo;
- ✓ Laboratórios quinzenais de biologia e culinária no currículo
- ✓ Laboratório mensal de educação financeira no currículo
- ✓ Atividades extras (inglês, teatro, dança e judô)
- ✓ Câmeras
- ✓ Agenda eletrônica
- ✓ Serviço de Horas Help
- ✓ Turmas reduzidas, de idades mistas e com uma educadora a cada 7 crianças, independente da faixa etária.

CATA
VEN
TURA

escola infantil



Comunicação Família e Escola



Comunicação família e escola

Além da comunicação direta com a família, repassando informações importantes a respeito da criança ou das atividades da escola, também nos apoiamos na tecnologia para nos comunicarmos com os pais e/ou responsáveis dos pequenos. Sendo assim, temos dois contatos de WhatsApp, um da coordenação e o outro da direção.

No WhatsApp da Coordenação atendemos solicitações mais práticas e simples do dia a dia, como: avisos sobre horários de saída antecipados ou sobre uma pessoa diferente que virá buscar a criança na escola; dúvidas sobre situações da rotina; envio de atestados; avisos de falta ou de situações vividas em casa que impactem o dia da criança; agendamentos de horas help; acesso às agendas e às câmeras.

Comunicação família e escola

No WhatsApp da Direção, falamos sobre: feedbacks sobre o trabalho da Cataventura; agendamentos de conversas com os educadores, coordenação, psicóloga ou nutricionista; dúvidas e/ou questões administrativas; angústias relacionadas à adaptação da criança à escola; agendamento de consultoria pedagógica.

Para além do contato via WhatsApp, também contamos com um **aplicativo da Cataventura**, desenvolvido para que os pais e responsáveis tenham acesso a informações detalhadas sobre o desenvolvimento da criança e interajam com os educadores da turma, esclarecendo dúvidas ligadas aos momentos em que passam juntos. Nele, disponibilizamos informações sobre a rotina diária da criança, incluindo frases ditas por ela, descrições de vivências sociais e emotivas, além de indicar interesses e atividades que a criança busca realizar.

Por meio da ferramenta também enviamos avisos dos educadores e da coordenação, acompanhamento de faltas e calendário escolar. Tudo isso de forma segura, já que apenas os pais de crianças matriculadas na Cataventura têm acesso ao aplicativo.



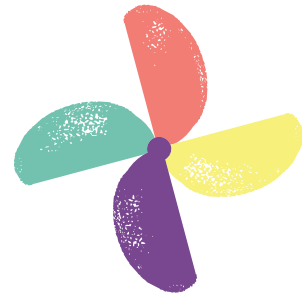

Quais São as Necessidades da Sua Família?



Agora que você já conheceu um pouco mais da Cataventura, temos um convite para te fazer antes de você agendar sua visita. Que tal pensar sobre o que você busca numa escola para seu filho(a)? **Quais necessidades precisam ser atendidas?**

Faça essa reflexão e liste abaixo o que você considera ser as 5 principais necessidades da sua família quando busca por uma escola! **Dica:** identifique também os valores humanos que são guia quando você busca ser alguém melhor.

Campas editáveis

01

02

03

04

05

Agora, pense em 5 necessidades do seu filho ou filha quando está na escola! Isso será fundamental para você identificar se a rotina e a organização da escola promovem o desenvolvimento dele nessas áreas.

Campos editáveis

01

02

03

04

05





Por fim, liste 5 atitudes das famílias que você acha que colaboram para a escola poder cumprir seu papel.

Campos editáveis

01

02

03

04

05

Ótimo! Com isso em mãos, e conhecendo a Cataventura, o que você acha de fazer uma visita à nossa escola para ver se atendemos às suas necessidades? Servtá um prazer te receber!

Quero agendar minha visita! 

 voltar ao sumário



Valores da Cataventura

Valores da Cataventura

Além disso, as famílias também podem contar com nosso serviço de Horas Help — horas extras eventuais — pelo valor de R\$ 35,00. A solicitação deve ser feita com antecedência mínima de 12 horas do turno desejado, a disponibilidade de atendimento dependerá do número de vagas disponíveis. Os valores incluem:

Acompanhamento nutricional escolar;	Orientação educacional às famílias em reuniões de pais bimestrais;
Acompanhamento psicológico escolar;	Ambiente amplo e preparado;
Acompanhamento pedagógico em perspectiva Montessoriana;	Acesso às câmeras;
Alimentação completa rica em integrais, orgânicos e baixo teor de açúcar;	Agenda eletrônica e relatórios diários individualizados
Materiais pedagógicos especializados;	Laboratórios de musicalização, cultura, movimento, culinária, yoga/meditação, biologia, faz de conta e arte;
Comemoração de aniversário com bolo;	Celebração de fim de ano com presente simbólico

Além disso, as famílias também podem contar com nosso serviço de **Horas Help** – horas extras eventuais, pelo valor de R\$ 35,00. A solicitação deve ser feita com antecedência mínima de 12 horas do turno desejado, a disponibilidade de atendimento dependerá do número de vagas disponíveis.





Formas de Pagamento

Formas de pagamento

O valor apontado pode ser pago de acordo com 3 opções contratuais:

Mensal

Na opção **mensal** solicitamos um aviso prévio em caso de cancelamento da matrícula, pois a renovação é automática. Caso o cancelamento ocorra em mês já contratado, os valores não serão devolvidos.

Trimestral

Em caso de contrato **trimestral**, a multa de cancelamento será equivalente a 40% do valor total do trimestre, com necessidade de aviso prévio de, no mínimo, 30 dias.

Anual

Já a opção **anual** prevê multa, em caso de cancelamento, equivalente a 10% do valor total da anuidade, com aviso prévio também de 30 dias.

Veja mais detalhes na tabela abaixo:

TURNO	CARGA HORÁRIA HORÁRIO TURNO	CONTRATO MENSAL	CONTRATO TRIMESTRAL	CONTRATO ANUAL
TARDE A	5h45min 13h às 18h45min	R\$ 2.400 ⁰⁰	3x R\$ 2.145 ⁰⁰	x de R\$ 2.000 ⁰⁰
TARDE B	5h 13h às 18h	R\$ 2.145 ⁰⁰	3x R\$ 1.950 ⁰⁰	x de R\$ 1.850 ⁰⁰
INTEGRAL A	9h45min 8h às 17h45min	R\$ 3.146 ⁰⁰	3x R\$ 2.860 ⁰⁰	x de R\$ 2.750 ⁰⁰
INTEGRAL B	8h45min 9h45 às 18h30min	R\$ 2.960 ⁰⁰	3x R\$ 2.690 ⁰⁰	x de R\$ 2.550 ⁰⁰
INTEGRAL C	7h30min 11h às 18h30min	R\$ 2.650 ⁰⁰	3x R\$ 2.400 ⁰⁰	x de R\$ 2.350 ⁰⁰

Valores válidos para matrículas realizadas de Outubro de 2023 a Março de 2024. Taxa de material semestral: R\$ 300,00

Agora que você já conhece bem a Cataventura, que tal agendar a sua visita?
Basta clicar no botão ao lado, estaremos esperando por você!

Quero agendar minha visita!

voltar ao sumário



Atividades Extras

Atividades Extras

INGLÊS

A atividade extra **Inglês** acontecerá às 14 horas, semanalmente.
Dia da semana a definir (sugestão sujeita a participação de todas as crianças do Turno Tarde);

TEATRO

A atividade extra **Teatro** acontecerá semanalmente das 10h às 10h50min
Dia da semana a definir (sugestão sujeita a participação de todas as crianças do Integral B);

DANÇA

A atividade extra **Dança** acontecerá semanalmente das 10h às 10h50min
Dia da semana a definir (sugestão sujeita a participação de todas as crianças do Integral B)

JUDÔ

A atividade extra **Judô** acontecerá semanalmente das 8h30min às 9h30min.
Dia da semana a definir (sugestão sujeita a participação de todas as crianças do Integral A e número mínimo de 8 crianças participantes);

OBSERVAÇÃO: No turno da manhã, além do teatro e da dança (atividades extras) acontecem os laboratórios de arte, faz de conta e movimento propostos pela equipe da escola. Além do trabalho de acolhimento e compreensão emocional, bem como as atividades do ambiente preparado.

Valores Atividades Extras

App Câmeras R\$ 100.⁰⁰ anual

INGLÊS R\$ 110.⁰⁰ mensal

DANÇA R\$ 85.⁰⁰ mensal

App Agendas R\$ 100.⁰⁰ anual

TEATRO R\$ 85.⁰⁰ mensal

JUDÔ R\$ 110.⁰⁰ mensal

Condições para desconto

8% no pagamento à vista da anuidade escolar;

5% para pagamento em dinheiro;

5% para irmãos.

Quero visitar a Cataventura!

voltar ao sumário

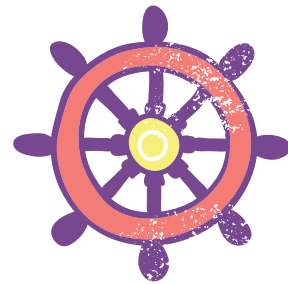

Documentação necessária para a matrícula

Documentação necessária para a matrícula

RG e CPF ou CNH
do responsável financeiro;

Comprovante de residência dos
pais ou responsável da criança;

Receita de antitérmico (atualizada
2x por ano, a cada 6 meses);

Certidão de nascimento
da criança;

Cópia da Carteira de Vacinação
da criança (atualizada 1x por ano);

Fotos 3x4
(6 cópias).

Agendar visita agora!



voltar ao sumário



Dados para Pagamento:

Razão Social: Escola de Educação Infantil Cataventura EIRELI

CNPJ: 272710680001-61

Transferência: Caixa econômica federal

Ag.: 1596

CC.: 2434-0

Pix: 54 99109 7428

Em caso de dúvidas ou qualquer outra necessidade estamos à disposição para atendê-los.

Atenciosamente

Laina Brambatti

Diretora Pedagógica



cataventura.com.br

Material desenvolvido por: **DINÂMICA**
CONTEÚDO INTELIGENTE